

Leverancierskoppelingen via webservices

CAFCA BackOffice

WWW.CAFCASOFTWARE.BE

Table of Contents

1. Algemene begrippen	3
Overzicht van de leveranciers waarmee Cafca koppelt en de functies (*) die ze aanbieden.	4
2. Webservices leverancier	5
Instellingen: de module gebruiksklaar maken	5
Toepassingen en gebruik.....	7
Getprice	7
Getbasket.....	9
Order	10
ImportDocument	11

1. Algemene begrippen

Cafca voorziet een functie "koppeling webshop leverancier":

1. "Webservices leveranciers" voor Cafca backoffice

Indien u deze tool wil gebruiken, betaalt u een jaarlijkse licentie- en onderhoudsabonnement van 200 € per jaar. Hierin is ook de Cafca Catalog Builder inbegrepen. Hiervoor bestaat een aparte handleiding op ons klantenportaal of via het programma zelf te gebruiken.

"Webservices leverancier" heeft 3 functies (*):

1. GetBasket: downloaden van de inhoud van het webshop winkelmandje in Cafca tussenscherm en selectief doorboeken naar een Cafca document.
2. GetPrice: aanpassen van de prijzen in Cafca bibliotheek en bestelbonnen.
3. Order: Cafca bestelbon naar de webshop sturen.
4. ImportDocument: Importeren van bestaand document naar Cafca

"Cafca Catalog" heeft 1 functie:

1. GetBasket

Belangrijk:

- De tools niet in verband brengen met het opbouwen van een bibliotheek in Cafca. Dus importeren van een prijslijst moet nog altijd gebeuren en is een ander proces. Zie onze online handleiding <https://cafca.be/importeren-prijslijsten/>
- Afhankelijk van het e-commerce systeem of de policy van de leverancier, zijn bepaalde functies niet mogelijk.
- "Webservices leverancier" dient eerst via de support geactiveerd te worden (zie verder).
- Cafca Catalog is een programma dat op uw lokale (gedeelde) harde schijf wordt geïnstalleerd (zie verder).

Overzicht van de leveranciers waarmee Cafca koppelt en de functies (*) die ze aanbieden.

GetBasket

Actief	Leverancier
<input type="checkbox"/>	AIRTRAIDE CENTER WEBSHOP
<input checked="" type="checkbox"/>	BERNER
<input type="checkbox"/>	BREEMES
<input type="checkbox"/>	CAIROX WEBSHOP
<input checked="" type="checkbox"/>	CEBEO BASKET
<input type="checkbox"/>	CHEYNS WEBSHOP
<input type="checkbox"/>	DEFRANCQ BASKET
<input type="checkbox"/>	DESCHACHT BASKET
<input type="checkbox"/>	DESCO BASKET
<input type="checkbox"/>	DUPONT BASKET
<input checked="" type="checkbox"/>	FACQ BASKET
<input type="checkbox"/>	ITSME
<input type="checkbox"/>	LINUM
<input type="checkbox"/>	METALUNION BASKET
<input type="checkbox"/>	OMNITERM BASKET2
<input checked="" type="checkbox"/>	REXEL BASKET
<input checked="" type="checkbox"/>	REXEL BASKET
<input checked="" type="checkbox"/>	STG BASKET
<input type="checkbox"/>	Technische Unie Webshop
<input type="checkbox"/>	TEST
<input type="checkbox"/>	VanMarcke BASKET
<input checked="" type="checkbox"/>	VANOIRSCHOT BASKET NEW
<input checked="" type="checkbox"/>	VANOIRSCHOT BASKET NEW
<input type="checkbox"/>	VAREY
<input type="checkbox"/>	VISSMANN BASKET
<input type="checkbox"/>	WURTH WEBSHOP

GetPrices

Actief	Leverancier
<input type="checkbox"/>	BERNER
<input checked="" type="checkbox"/>	CEBEO PRICES
<input type="checkbox"/>	DEFRANCQ PRICES
<input type="checkbox"/>	DESCHACHT PRICES
<input type="checkbox"/>	DESCO PRICES
<input type="checkbox"/>	DUPONT PRICES
<input type="checkbox"/>	FACQ PRICES
<input type="checkbox"/>	FRIGRO
<input type="checkbox"/>	LINUM
<input type="checkbox"/>	METALUNION PRICES
<input type="checkbox"/>	OMNITERM PRICES
<input type="checkbox"/>	REXEL getPrices
<input type="checkbox"/>	REXEL getPrices
<input checked="" type="checkbox"/>	STG PRICES
<input type="checkbox"/>	TEST
<input type="checkbox"/>	VanMarcke PRICES
<input checked="" type="checkbox"/>	VANOIRSCHOT PRICES
<input checked="" type="checkbox"/>	VANOIRSCHOT PRICES
<input type="checkbox"/>	VAREY
<input type="checkbox"/>	VISSMANN PRICES

Send Order

Actief	Leverancier
<input type="checkbox"/>	Agresso
<input checked="" type="checkbox"/>	CEBEO ORDER
<input type="checkbox"/>	CHEYNS ORDER
<input type="checkbox"/>	DESCHACHT ORDER
<input type="checkbox"/>	DESCO Order
<input type="checkbox"/>	INTRONICS ORDER
<input type="checkbox"/>	OMNITERM Order2
<input type="checkbox"/>	REXEL ORDER
<input checked="" type="checkbox"/>	STG ORDER
<input type="checkbox"/>	TEST
<input checked="" type="checkbox"/>	VANOIRSCHOT ORDER
<input checked="" type="checkbox"/>	VANOIRSCHOT ORDER
<input type="checkbox"/>	WURTH ORDER

2. Webservices leverancier

Instellingen: de module gebruiksklaar maken

Open in Cafca backoffice de module Instellingen, Instellingen, Opties, Webservices leverancier.

Indien een licentiecode gevraagd wordt, dan bent u op deze module niet geabonneerd. Neem contact met de support 011 54 92 36 of stuur een e-mail sales@cafca.be

De licentie kan geactiveerd worden, mits een akkoord voor abonnement van 200 € jaarlijks (jaarlijks opzegbaar).

Indien geactiveerd, zie je dit scherm

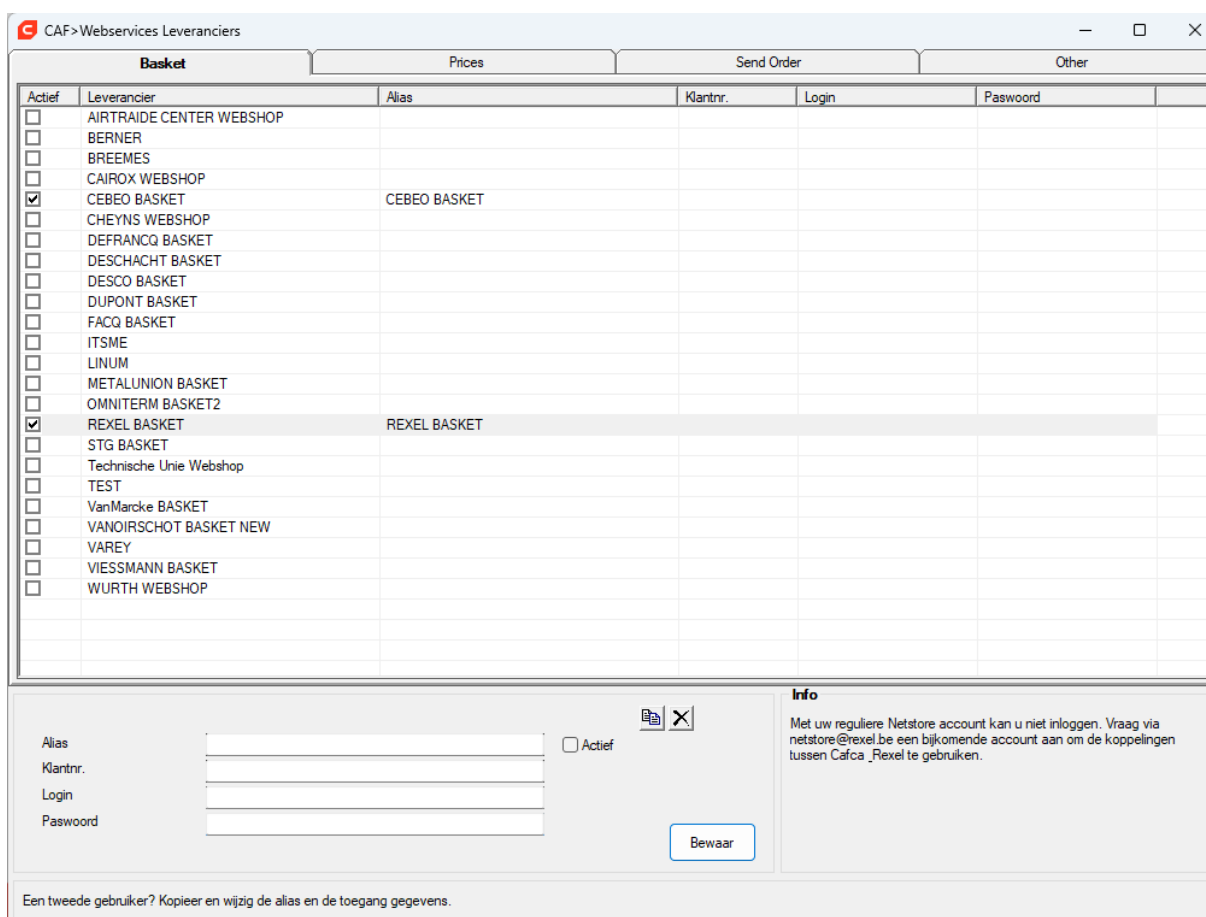

Actief	Leverancier	Alias	Klantnr.	Login	Paswoord
<input type="checkbox"/>	AIRTRAIDE CENTER WEBSHOP				
<input type="checkbox"/>	BERNER				
<input type="checkbox"/>	BREEMES				
<input type="checkbox"/>	CAIROX WEBSHOP				
<input checked="" type="checkbox"/>	CESEO BASKET	CESEO BASKET			
<input type="checkbox"/>	CHEYNS WEBSHOP				
<input type="checkbox"/>	DEFRANCO BASKET				
<input type="checkbox"/>	DESCHACHT BASKET				
<input type="checkbox"/>	DESCO BASKET				
<input type="checkbox"/>	DUPONT BASKET				
<input type="checkbox"/>	FACQ BASKET				
<input type="checkbox"/>	ITSME				
<input type="checkbox"/>	LINUM				
<input type="checkbox"/>	METALUNION BASKET				
<input type="checkbox"/>	OMNITERM BASKET2				
<input checked="" type="checkbox"/>	REXEL BASKET	REXEL BASKET			
<input type="checkbox"/>	STG BASKET				
<input type="checkbox"/>	Technische Unie Webshop				
<input type="checkbox"/>	TEST				
<input type="checkbox"/>	VanMarcke BASKET				
<input type="checkbox"/>	VANOIRSCHOT BASKET NEW				
<input type="checkbox"/>	VAREY				
<input type="checkbox"/>	VISSMANN BASKET				
<input type="checkbox"/>	WURTH WEBSHOP				

Alias: Actief

Klantnr.:

Login:

Paswoord:

Info
Met uw reguliere Netstore account kan u niet inloggen. Vraag via netstore@rexel.be een bijkomende account aan om de koppelingen tussen Cafca_Rexel te gebruiken.

Een tweede gebruiker? Kopieer en wijzig de alias en de toegang gegevens.

Hier zie je een overzicht welke leveranciers de optie GetBasket kunnen gebruiken.

Je kan bovenaan de verschillende opties bekijken.

Om 1 aan te maken dubbelklik je op de desbetreffende leverancier, zodat zijn alias linksonder meteen is ingevuld. Daarna kan je je gegevens invullen en druk je op Bewaar.

Indien Klantnummer niet hoeft bij de reguliere webshop, moet het hier evenmin.

Hij vraagt hierna of deze gegevens op alle andere services kan toegepast worden.

Indien je hier voor ja kiest zullen de gegevens bij de andere tabbladen ook worden ingevuld.

Meerdere gebruikers met elk een eigen login?

U kan dezelfde leverancier – functie nogmaals toevoegen.

Dubbelklik op deze leverancier en klik op het kopieer icoontje (rechts van alias)

Dit is noodzakelijk zodat elke gebruiker zijn eigen winkelmandje beheert.

Toepassingen en gebruik

Getprice

Betekenis: aanpassen van de prijzen in Cafca bibliotheek en/of bestelbonnen via het internet (webservices).

1. Prijsupdate van een Catalogus (prijslijst).

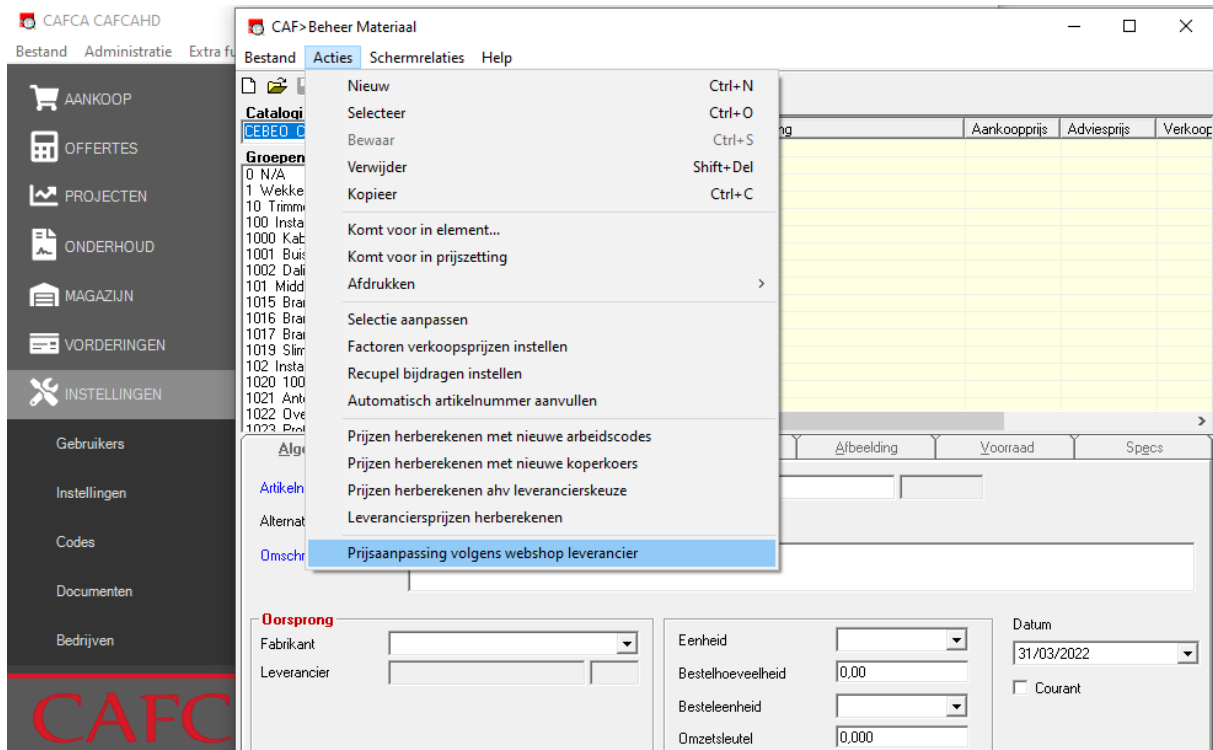

- a. Ga naar materiaal in de module Administratie
- b. Selecteer een catalogus (prijslijst)
- c. Ga naar Actie en kies "Prijsaanpassing volgens webshop leverancier"
- d. Kies de corresponderende leverancier.
- e. Afhankelijk van het aantal artikelen in de catalogus kan dit wel enige tijd in beslag nemen!

Leveranciers die GetPrice aanbieden, zie hierboven "Overzicht van de leveranciers waarmee Cafca koppelt en de functies die ze aanbieden".

2. Prijsupdate van een bestelbon

Met de functie "Prijsaanpassing volgens webshop leverancier" kunnen de prijzen van de bestelbonlijnen volgens de prijzen in de webshop aangepast worden.

Open de bestelbon, Acties, "Prijsaanpassing volgens webshop leverancier"

Kies de leverancier (*) en OK drukken.

(*) Enkel de leveranciers met getprice functie en die u in de instellingen hebt toegevoegd, worden getoond.

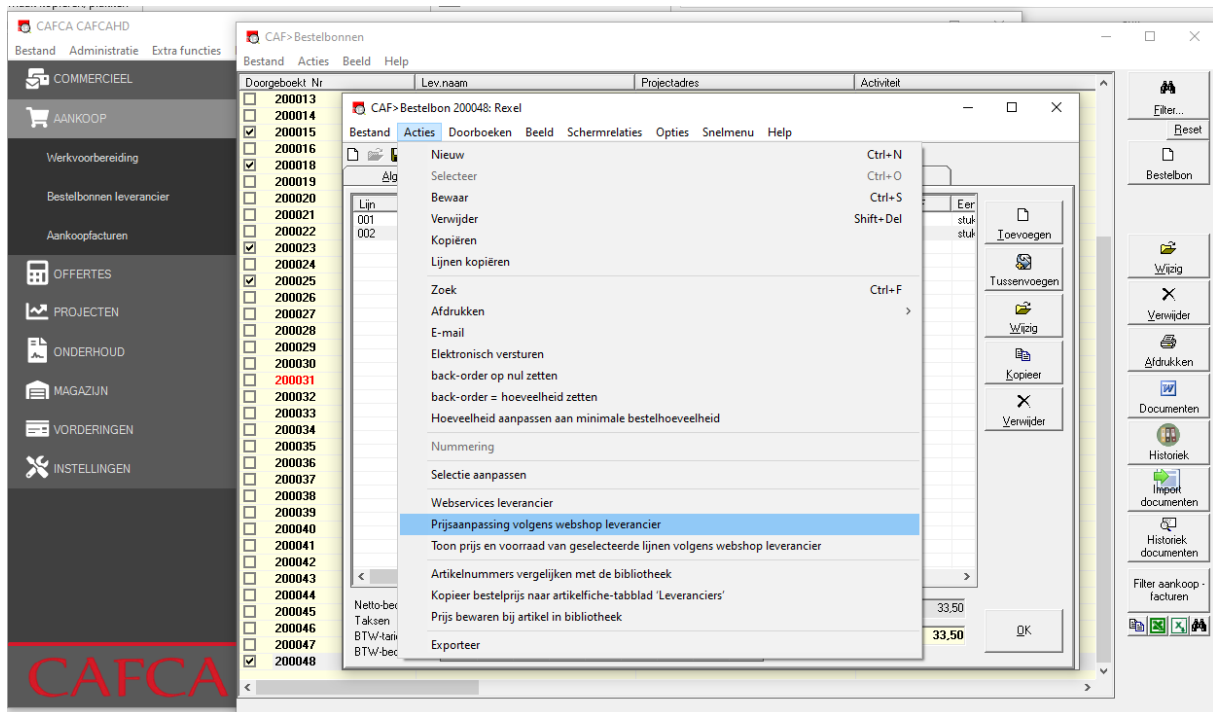

Achteraf heb je de mogelijkheid om de nieuwe bestelprijs ook te bewaren in de artikelfiche zelf:

- Onder het tabblad leveranciers (via Acties, Kopieer bestelprijs naar Artikelfiche – tabblad leveranciers)
- Onder het tabblad 'prijzen' (via Acties, Prijs bewaren bij artikel in bibliotheek).

Getbasket

De inhoud van het webshop winkelmandje naar Cafca overbrengen (factuur, leveringsbon, orderbevestiging, verkoopofferte, werkbbon, werkvoorbereiding, bestelbon en offerte.).

Werkwijze:

- Zijn de Getbasket leveranciers in de Instellingen (zie vorig hoofdstuk) ingevuld?
- Ga naar de webshop van de leverancier en vul het winkelmandje.
- Open een Cafca document, ga naar Acties en kies "Webservices leverancier"
- Kies bovenaan je leverancier

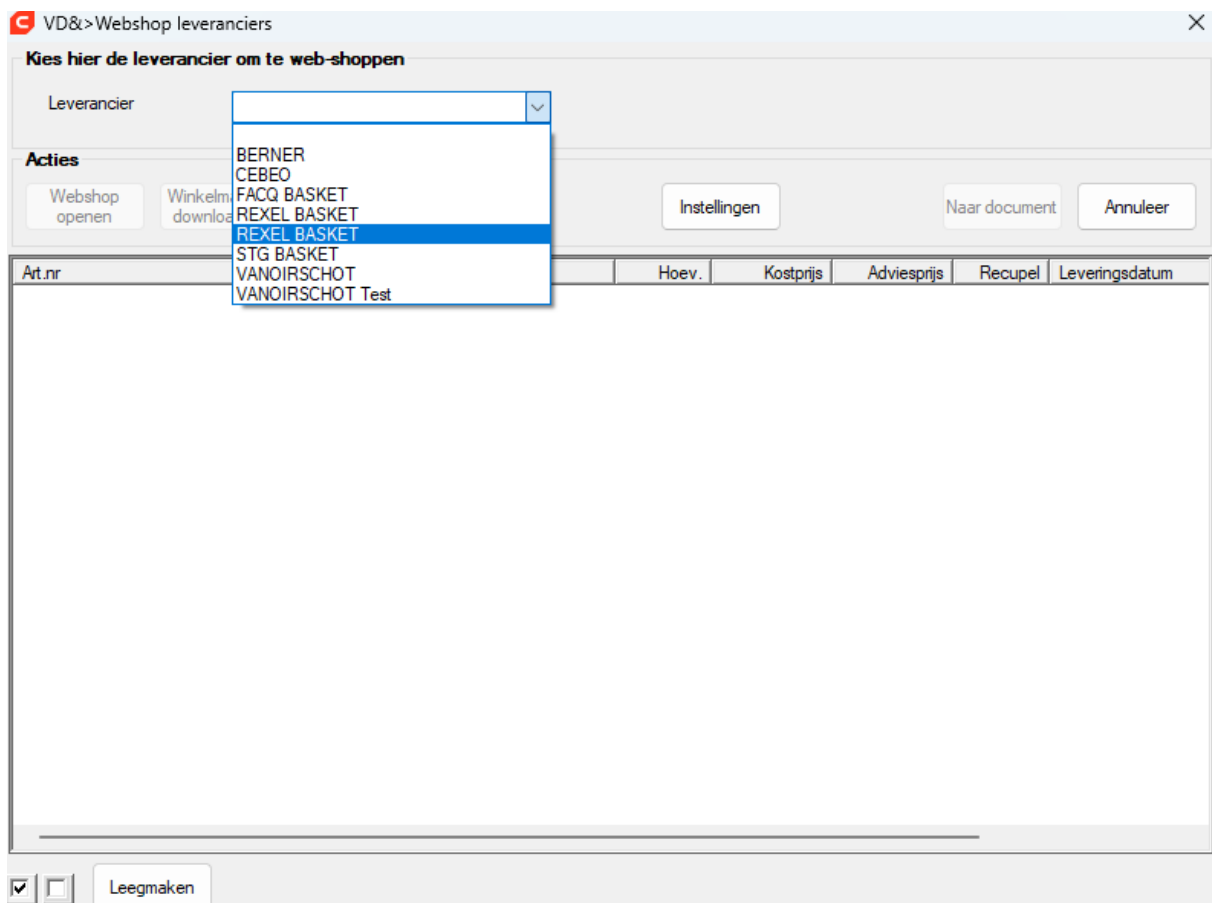

- Klik op 'Winkelmandje Downloaden'
- Artikelen worden naar hier overgehaald.
- Je kan hier nog een selectie maken, daarna klik je op 'Naar Document'
- Hierna zijn de artikelen geïmporteerd in het document.

VD&>Webshop leveranciers

Kies hier de leverancier om te web-shoppen

Leverancier: REXEL BASKET

Acties

Webshop openen | Winkelmandje downloaden | Winkelmandje ledigen | Documentnr | Instellingen | Naar document | Annuleer

Art.nr	Omschrijving	Hoev.	Kostprijs	Adviesprijs	Recupel	Leveringsdatum
<input type="checkbox"/> CBLXVB3G1,5R100NEX	XVB-CCA 3G1,5 0,6/1KV	100,000	1,2230	0,0000	0,0000	24/09/2024

Leegmaken

- (Indien er niets gebeurt, dan is het winkelmandje leeg of een verkeerde login)
 - o Met "Instellingen" kunnen de login-gegevens gewijzigd of een ontbrekende leverancier met Basket-functie toegevoegd worden.
- Indien het winkelmandje nog niet gevuld werd, kan je de webshop vanuit Cafca openen:
 - o "Webshop Openen": opent de webshop, vul het winkelmandje en keer terug met de inhoud van het winkelmandje.
 - o Winkelmandje leegmaken, maakt het winkelmandje leeg bij de leverancier.

Order

Een Cafca bestelbon kan elektronisch (via webservices) naar de webshop van de leverancier verstuurd worden.

Open een bestelbon, Acties, Elektronisch versturen

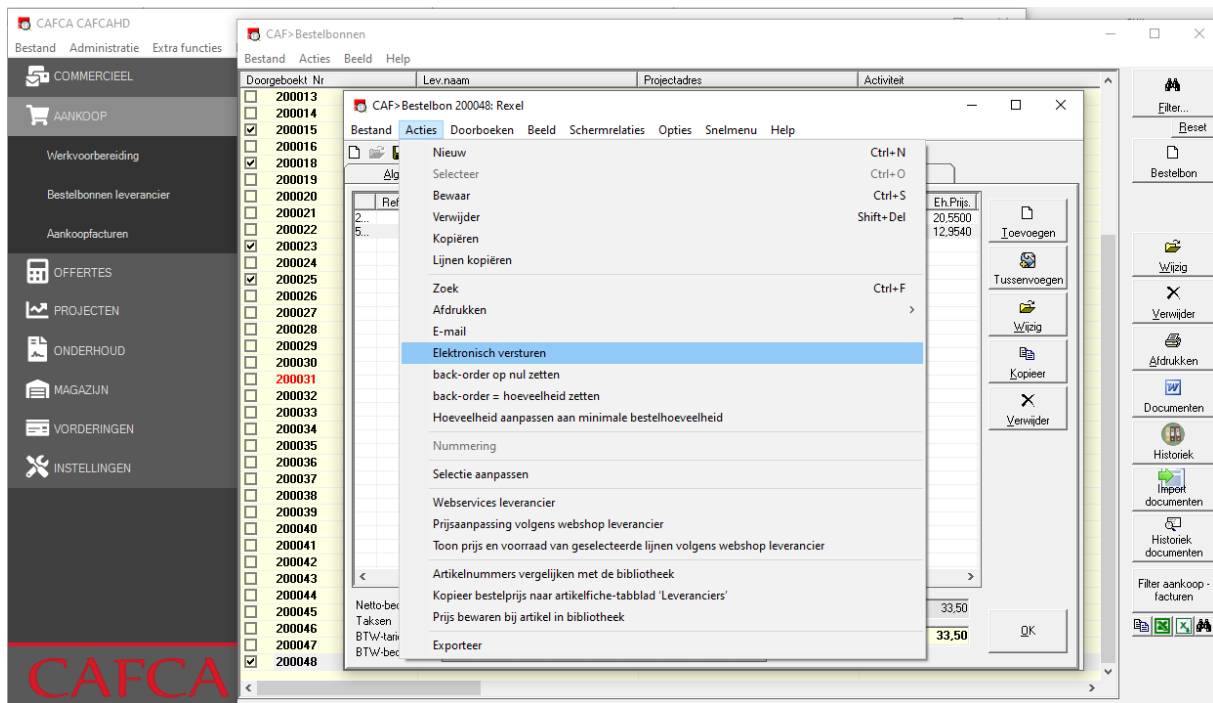

Kies de leverancier (*) en OK drukken.

(*) Enkel de leveranciers met Order functie en die u in de instellingen hebt toegevoegd, worden getoond.

Leveranciers die Order-functie aanbieden, zie hierboven "Overzicht van de leveranciers waarmee Cafca koppelt en de functies die ze aanbieden.

ImportDocument

Hiermee kan je een bestaand document (bv: leverbon) importeren naar CAFCA. Wanneer je 'Documentnr' aanklikt komt onderstaand scherm open. Hier vul je je document nr in en klik je op 'ok'. Daarna zullen de artikels geïmporteerd worden.

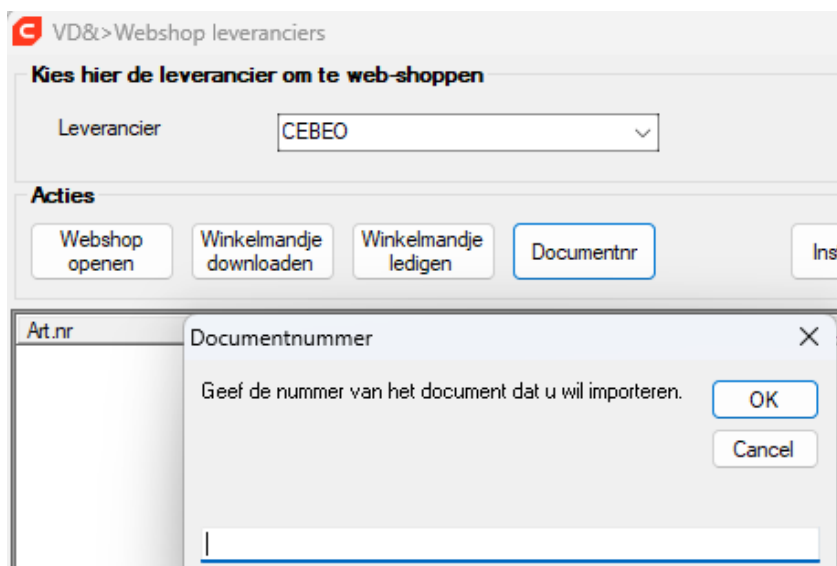

Je kan ook bij Bestelbonnen rechts 'Import Documenten' meteen aanklikken.

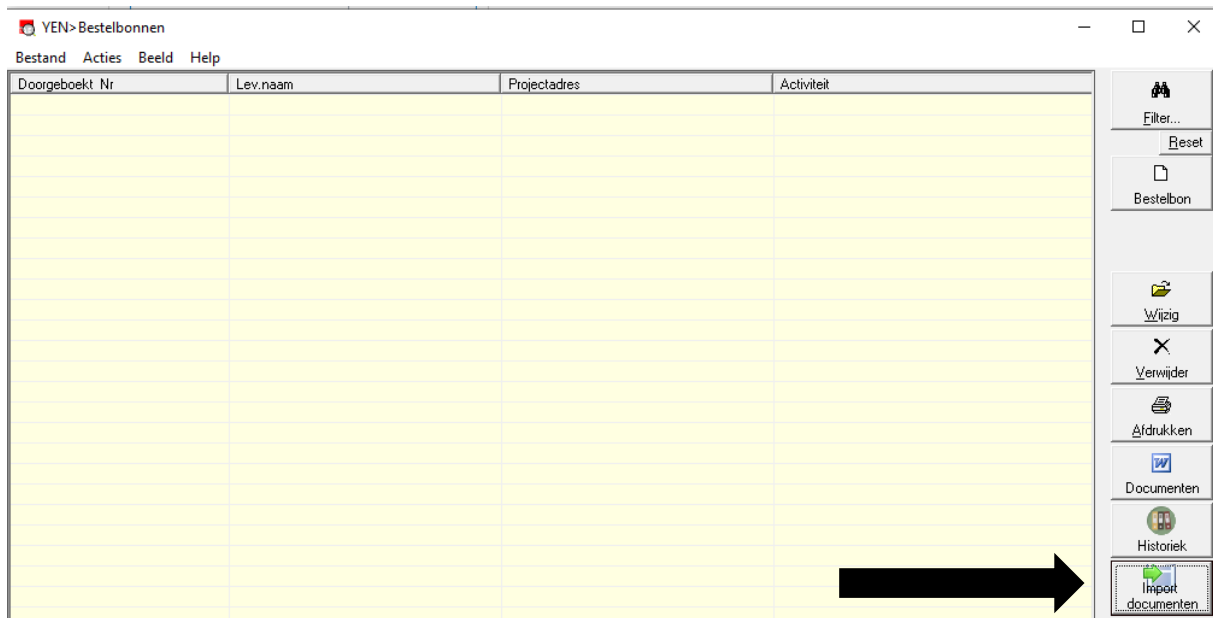

Hier krijg je de keuze voor Cebeo of Omniterm. Daarna kies je een order of leveringsbon en kan je het document nummer invullen dat je op de site zelf vind.

